Bebauungsplan der Ortsgemeinde Wincheringen, "Family Park - Auf Mont"

6. vereinfachte Änderung

Bebauungsplan "Family Park - Auf Mont" i.d.F. der Bekanntmachung vom 02.10.2013

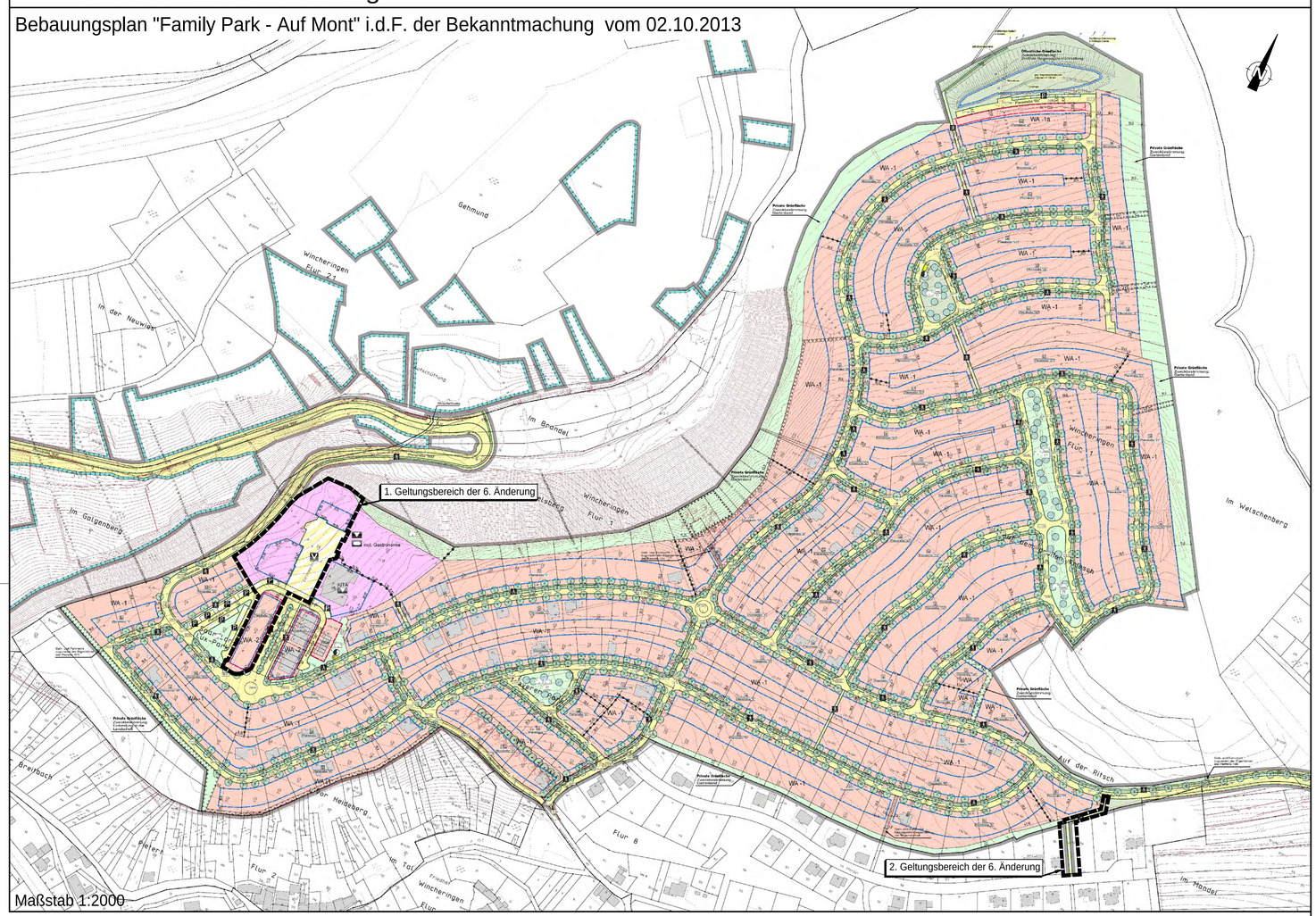
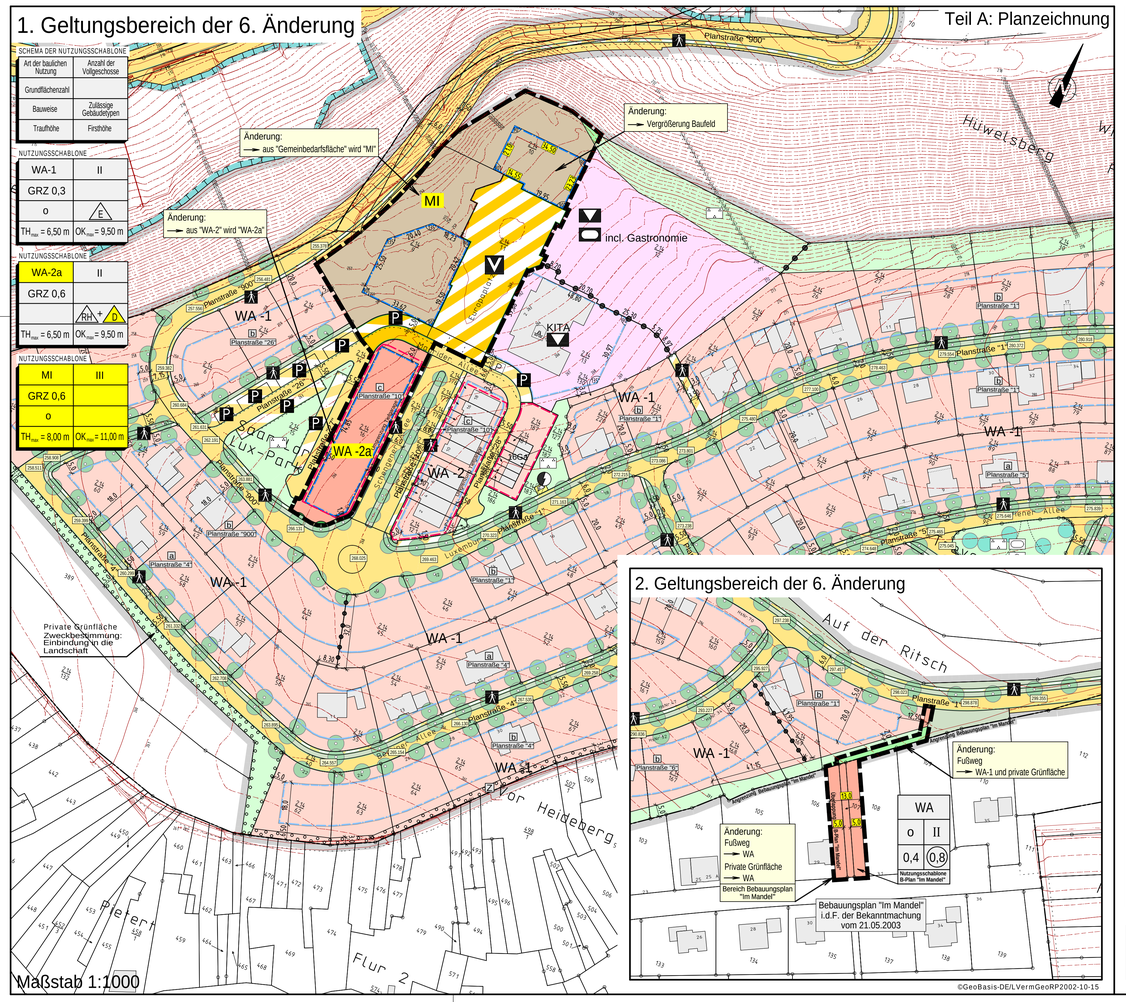
1. Geltungsbereich der 6. Änderung